灵感之光——Haegue Yang

Galle 艺来艺往 2021-05-20 22:00

微信扫一扫
关注该公众号

收录于合集
#韩国当代艺术 25 #艺来艺往装置 256

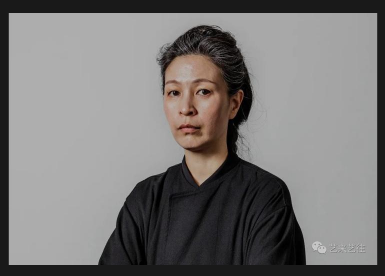

Haegue Yang

梁慧圭1971年出生于韩国首尔。现于德国柏林和韩国首尔生活和工作。

梁慧圭创作装置作品，作品中还包含摄影，录像和雕塑等元素，并通过艺术家长期的哲学和政治调研所展现。艺术家为了回应作品展出的场地，特地去创作为场地定制的新作品，和展览空间的建筑特征相结合的同时，也从当地收集创作材料。她高度精致和对于物质感完美的处理，与优雅的空间感与氛围相结合，最终呈现出她具有包围性和共鸣性的装置作品。

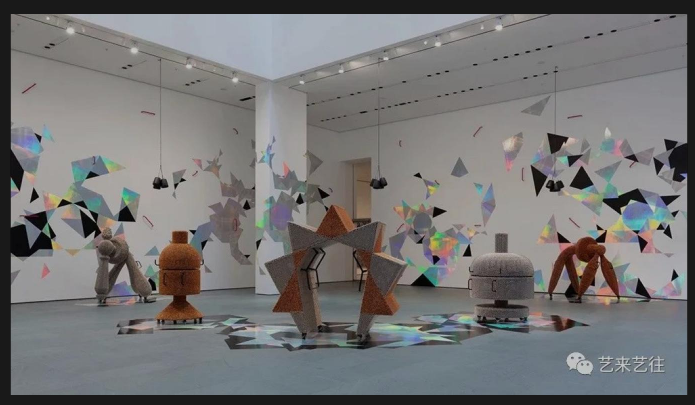

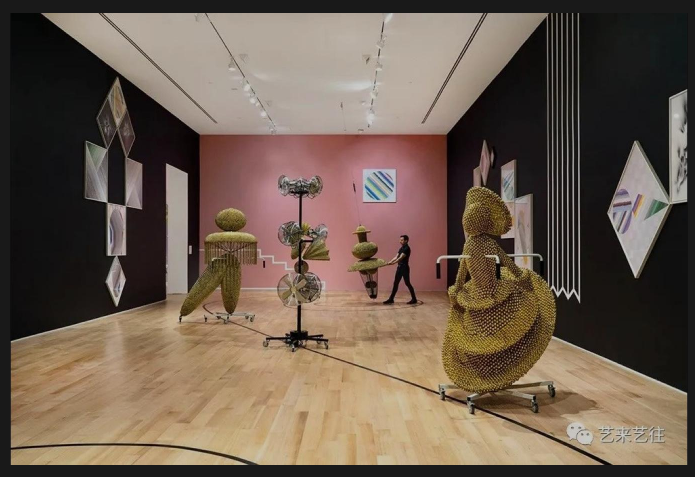

艺来艺往

艺来艺往

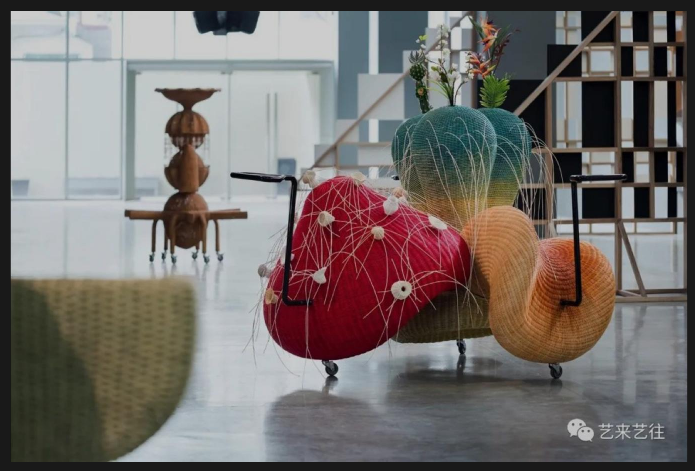
艺来艺往

艺来艺往

艺来艺往

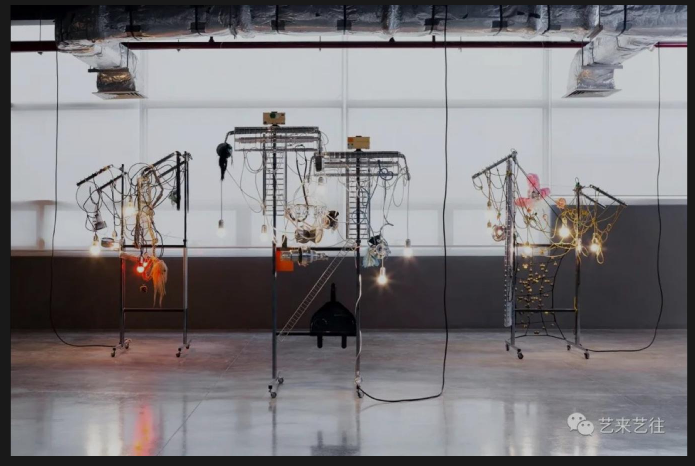
艺来艺往

艺来艺往

艺来艺往

艺来艺往

艺来艺往

艺来艺往

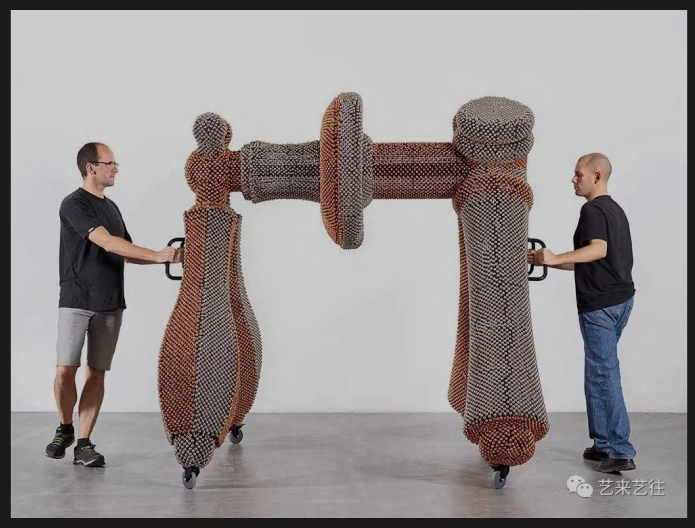
艺来艺往

艺来艺往

【晚安】

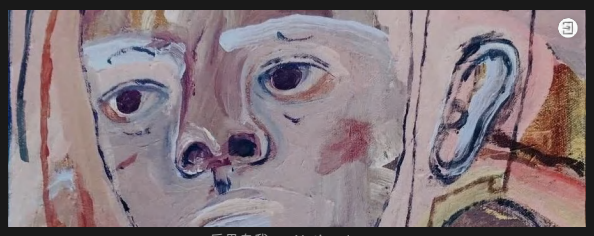

反思自我——Natisa Jones

时代新神话——Robert Nava

原住民艺术家——Brook Andrew

— 回望大师经典，关注当代艺术 —

艺来艺往
WeChat:ylywart
E-mail:yilyiw@163.com

收录于合集 #韩国当代艺术 25

上一篇
失联——June lee

下一篇
私人的通道——徐道获

喜欢此内容的人还喜欢

Ooh Art Saturday | 允犬
Groundoohart

在气泡膜上画肖像？真相更让人吃惊，难度加倍，视觉效果满分
绛紫艺术

衍纸的魔法。
创意美术精选